

STRUKTURELLE OSTEOPATHIE UND SANFTE CHIROPRAKTIK

Das Dr. Ackermann-Konzept der strukturellen Osteopathie und sanften Chiropraktik basiert auf über 40 Jahren Forschung und klinischer Praxis. Entwickelt wurde die Methode von Dr. W. P. Ackermann, DC, DN, HP, der 1974 das Ackermann College in Stockholm gründete. Seitdem erfahren dort Ärzte, Physiotherapeuten und Heilpraktiker aus aller Welt im Rahmen eines praxisorientierten Spezialunterrichts die Ausbildung in „Struktureller Osteopathie und Sanfte Chiropraktik“.

Heute wird das Ackermann College von seinem Sohn, PD Dr. med. Paul W. Ackermann, Orthopäde und Schmerzforscher, geführt.



DR. W. P. ACKERMANN AM PATIENTEN

IHRE FRAGEN?



Unsere Ansprechpartnerinnen beraten Sie zu unserem Portfolio und unterstützen Sie bei der Wahl der für Sie passenden Therapieliege.



BIRGIT BRÄUNING

 +49 721 94605-17

 braeuning@hwk-therapieliegen.de



LAURENCE RIEDINGER

 +49 721 94605-11

 riedinger@hwk-therapieliegen.de



E8 DYNAMIK

SOLID
NACH DR. ACKERMANN

Stand 08/2023

HWK Therapieliegen

Am Storrenacker 27
76139 Karlsruhe

info@hwk-therapieliegen.de
www.hwk-therapieliegen.de





STANDARDAUSSTATTUNG

- Länge: min. 185 cm/max. 195 cm, Breite ca. 52 cm
- Höhenverstellung: 46 cm bis 89 cm
- Polsterfarbe: individuelle Auswahl
- Grundgestell: graualuminium RAL 9007
- Hubkraft bis 200 kg (sicherheitsgeprüft nach EN60601-1 mit 4-facher Last = 800 kg statisch)
- Höhenverstellung serienmäßig mittels Handschalter
- Spezielles Polster „Dynamic“ nach Dr. Ackermann für die strukturelle Osteopathie und sanfte Chiropraktik
- Dachstellung und Schrägstellung von Brust- und Beckenteil mittels Handschalter mit 2 Motoren
- Brustteil separat stufenlos verstellbar von 0° bis +15°
- Beckenteil mit Fußteil separat stufenlos verstellbar von 0° bis +10°
- Fußpolsterteil um 10 cm ausziehbar
- Kopfteil mit Nasenschlitz inkl. Polstereinsatz, stufenlos einstellbar von +30° bis -35° mittels Gasfeder, Länge: 38 cm
- Fahrbar durch 2 Laufräder im Kopfteilbereich mit rutschfester Lauffläche
- 2 Seitenpolster, beidseitig zur Lagerung der Arme so wie je nach Anwendung der Beine in Seitenlage, einzeln verschiebbar ab Fußteipolster bis Kopfteilpolster
- Höhenverstellung ohne horizontalen Versatz
- Elektrische, stufenlose Höhenverstellung mit codiertem Sicherheitssystem gemäß BfArM-Empfehlung



VORTEILE

Physiotherapeuten kennen das – Patienten mit Schmerzen können sich auch unter der Behandlung nur schwer entspannen. Mit ihrer außergewöhnlichen Polsterung trägt die Solid E8 Dynamic dem Rechnung: Dank unterschiedlicher Polsterschichten kann der Therapeut auf gute Vorspannung gehen, so dass sich der Patient bei Mobilisation und Manipulation entspannen kann. Dies trägt nachweislich zur Effektivitätssteigerung der Behandlung bei.



Die in Zusammenarbeit mit Dr. Paul W. Ackermann entwickelte Behandlungsliege bietet entscheidende Vorteile gleichermaßen für den Patienten und den Therapeuten:

- Individuelle Anpassungsmöglichkeiten der Liegenlänge durch Ausziehbarkeit des Fußteils
- Patientennahe und rüchenschonende Behandlung aufgrund speziell ausgeformter Kopf- und Brustteile
- Durchgängige Behandlungsmöglichkeit in Bauchlage des Patienten durch selektive Höhenverstellbarkeit von Brust- und Beckenteil (Behandlung Ilium posterior oder Ilium anterior)
- „Bequem-Position“ für Patienten mit akuten Lumbago der Ischias-Beschwerden
- Einstellbar für Patienten mit Kyphose oder Lendenlordose

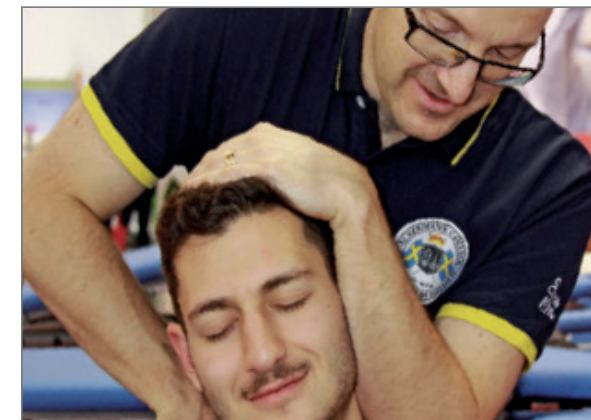

BEDIENELEMENTE HÖHENVERSTELLUNG

- Tischschalter „TS Basis“ - Höhenverstellung per Handbedienung mittels Tastschalter beidseitig am Polster
- Fußtaster „FT Perfekt“ - Höhenverstellung per Fußschaltung mittels Tastschalter an Kopf- und Fußteilseite
- Befestigungsvorrichtung zur einfachen Fixierung der Seitenpolster per Hand

UNSERE HÖHENVERSTELLUNG GIBT ES



Elektrisch



BESUCHEN SIE UNS!
hwk-therapieliegen.de

